

# Relatório Mensal de Atividades

(Direção Técnica)

**Responsável: FLAVIA NOBRE**

Hospital Estadual Getúlio Vargas		Unidade de Medida	Dias
Perspectiva	Diretriz	Fonte dos Dados	
	Objetivo	VITAI / TIMED	
Meta	Indicador	Forma de Medição (cálculo)	
7	Média de permanência Geral	Nº Pacientes-dia Geral Nº de Saídas hospitalares	

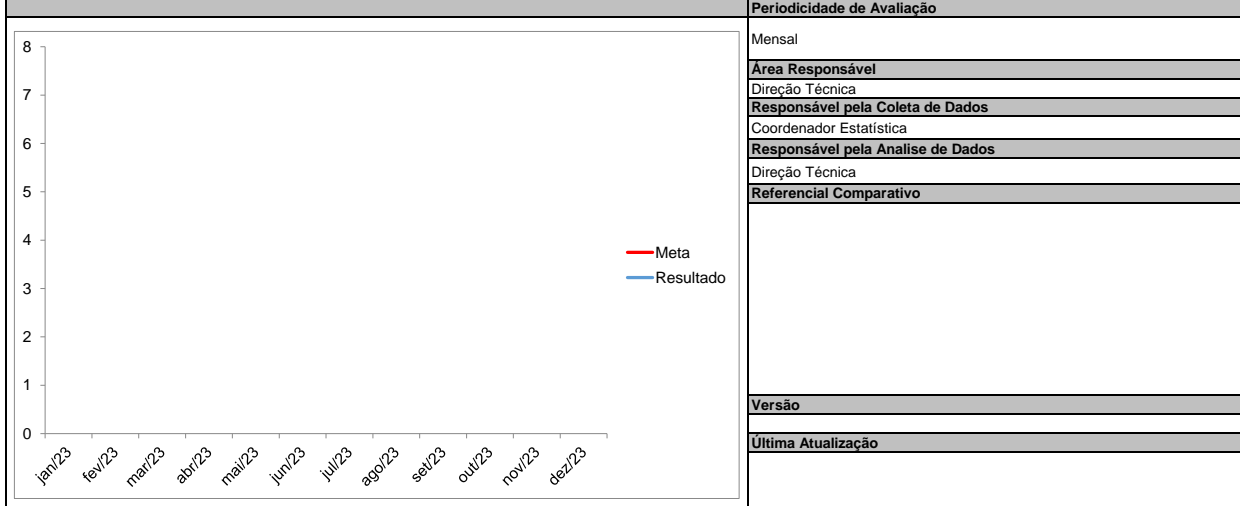

**Análise Crítica**

No mês de julho, a média de permanência geral ficou em 6,22 dias, ficando dentro da meta contratual.

A otimização no tratamento dos pacientes através de implantação de protocolos, resolutividade com maior rapidez de pacientes que precisam de exames e/ou procedimentos externos ajudaram na otimização desses números.

Foram realizadas 651 cirurgias nesse período. Dessas, 280 foram de emergência e 371 programadas.

Recebemos 462 ambulâncias. Dessas, 10 Pediátricas, 8 para avaliações clínicas, e 444 de trauma. Dessas, 462, 308 eram GSE e 154 SAMU.

Neste mês, foram realizadas 428 sessões de hemodiálise, onde 59 pacientes realizaram alguma sessão de TRS. Destes, 24 receberam alta (40,67%), 19 evoluíram a óbito (32,2%), 15 permaneceram internados (25,42%) 2 recuperaram a função (3,38%) e nenhum foi transferido, correspondendo a 13,8 pacientes dia. Tivemos 18 sessões realizadas após o ingresso dos pacientes na regulação, aguardando vagas.

Deram entrada na sala de trauma 1062 pacientes, com média diária de 34,25 pacientes por dia. Do total, foram 32 vítimas de PAFs, 7 PABs, 102 colisões de veículos e 148 quedas de moto.

A hipodermia fez 1054 atendimentos, com média de 34 pacientes/dia.

Foram realizadas 997 internações. Dessas, 283 de clínica médica, 298 das clínicas cirúrgicas (cirurgia geral, vascular e neuro), 275 de ortopedia e 141 de pediatria.

A utilização de hemoconcentrados foram de 255 bolsas, porém apenas 43,2% das solicitações nominais foram contempladas, levando a postergação nos tratamentos e cirurgias.

Em relação ao grau de dependência dos pacientes internados no Hospital, tivemos 64,58% com grande necessidade de cuidados das equipes, que representam também o alto grau de cuidados destes pacientes, que cursam com necessidade de tempo de internação alargada.

Pacientes-dia-est: Cuidados Múltiplos 17,92%

<b>Ação de Melhoria</b>

Compilação de dados - Indicador

Indicador:

	jan/22	fev/22	mar/22	abr/22	mai/22	jun/22	jul/22	ago/22	set/22	out/22	nov/22	dez/22	Resultado
META	7	jan/00	7	7	7	7	7	7	7	7	7	7	
Nº Pacientes-dia Geral	7029	6253	6670	6255	6756	5900	6265						
Nº de Saídas hospitalares	1025	924	1179	1099	1084	1040	1007						
<b>Fórmula de Cálculo:</b>	6,9	6,7	5,6	5,7	6,2	5,7	6,2	#DIV/0!	#DIV/0!	#DIV/0!	#DIV/0!	#DIV/0!	

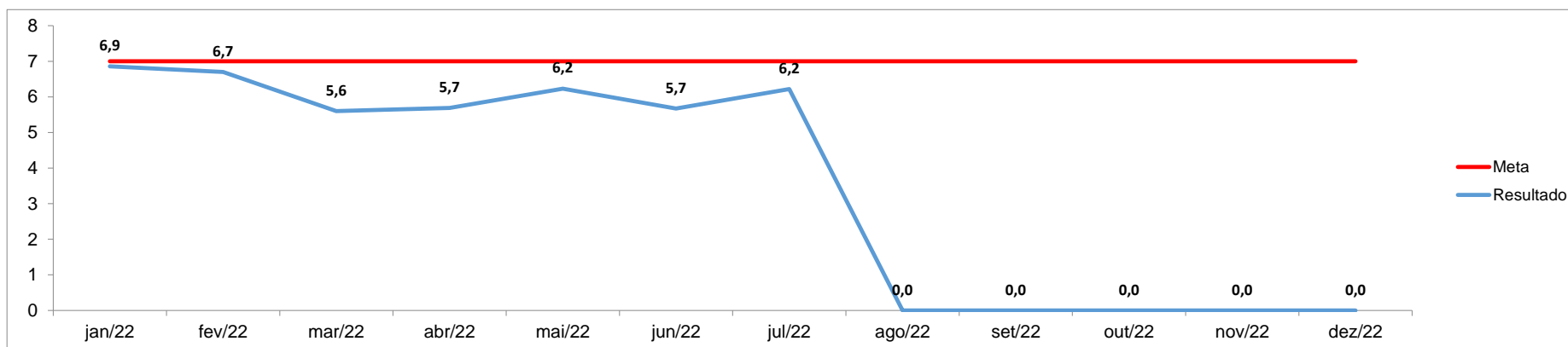

**Anexos:**



**Governo do Rio de Janeiro**  
**Secretaria Estadual de Saúde**  
**Hospital Estadual Getúlio Vargas**

**Anexos:**